

MAAKORRALDUSKAVA

Saare maakonnas Saaremaa vallas Nõmpa külas asuvalle Kihelkonna metskond 44 kinnisasjale (registriosa nr 7374250, katastritunnus 37301:001:0192, omanik Eesti Vabariik, riigivara valitseja Kliimaministeerium, volitatud asutus Riigimetsa Majandamise Keskus) juurdelõike tegemiseks

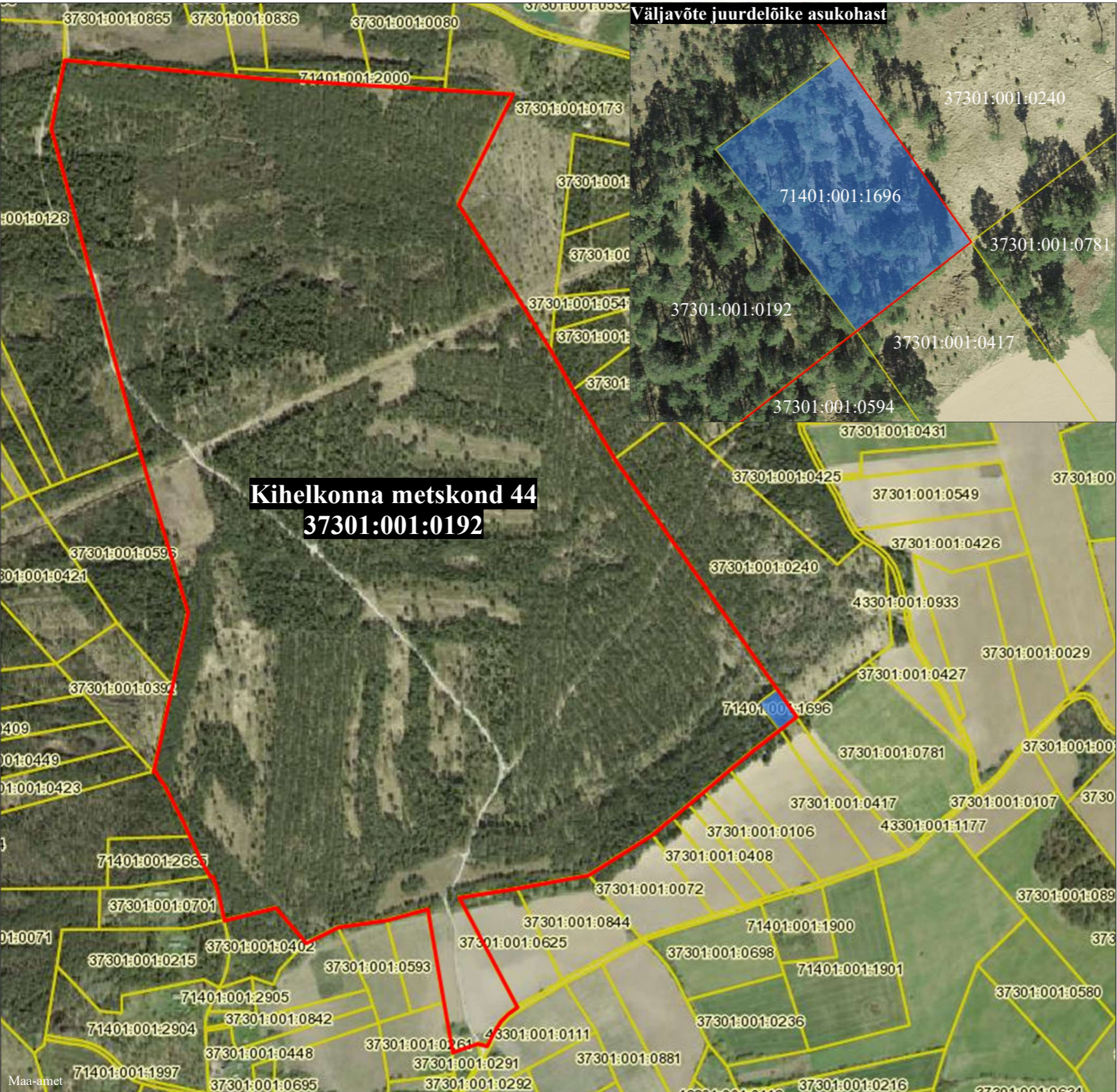

- Leppemärgid:
- katastriüksuste piirid
  - juurdelõige
  - Kihelkonna metskond 44 katastriüksuse piir pärast juurdelõike tegemist

Kooskõlastus:  
Riigimetsa Majandamise Keskuse esindaja  
/allkirjastatud digitaalselt/

Koostaja:  
Maa-ameti riigimaade büroo peaspetsialist  
Maarika Anger /allkirjastatud digitaalselt/

Koostamise kuupäev: 07.09.2023